

Circuito Diputación

Huelva y Senda

30 ABRIL

CONDADO

Beas

17 SEPTIEMBRE

COSTA

San Juan del Puerto

29 OCTUBRE

ANDEVALO

Villanueva de los Castillejos y El Almendro

18 NOVIEMBRE

SIERRA

Puerto Moral

2 DICIEMBRE

CUENCA MINERA

El Campiño

NUEVA
FECHA

NUEVA
FECHA



FEDERACIÓN ANDALUZA DE
DEPORTES DE MONTAÑA
ESCALADA Y SENDERISMO



DIPUTACION
DE HUELVA
OBJETIVOS DE DESARROLLO
SOSTENIBLE

INSCRIPCIONES



Circuito Diputación

Huelva y Senda

El Programa de Senderismo **Circuito Diputación HUELVA y SENDA** pretende fomentar ejercicio físico de intensidad moderada y hábitos saludables en el entorno natural. El mínimo de participantes por salida será de 35 personas y el máximo de 100, que irán acompañados por monitores / guía, si no se alcanzan las 35 personas mínimas, se APLZARÁ la actividad para una fecha alternativa.

El precio por persona es de **5 euros (Federados FADMES) y 7 euros (No Federados)**. Las plazas se asignarán por estricto orden de llegada de la formalización de la reserva.

Inscripción **CIRCUITO COMPLETO 20 euros (Federados FADMES) y 30 euros (No Federados)**.

El precio de la inscripción incluye: Monitores / guías (aproximadamente 1 por cada 25 participantes), obsequio, seguro RC y de Accidentes, y fotos del sendero.

La Inscripción se realizará en apartado de "INSCRIPCIONES" en la web de CRONIUS y la fecha límite para inscribirse es el viernes previo a cada salida, a las 10:00 a.m.

<https://inscripciones.croniusport.es/inscripcion/circuito-diputacion-huelva-y-senda/?lang=es>

Recomendaciones para los participantes: llevar ropa cómoda deportiva (varias capas de abrigo e impermeable), calzado adecuado, mochila, gorra, gafas de sol, protección solar, botella agua de 1,5 litros y frutos secos o similar.

Si por razones meteorológicas u otros motivos no se pudiera realizar una salida, la anulación se comunicará por email a los participantes con la mayor antelación posible; en función de las circunstancias se propondrá una fecha alternativa o bien se devolverá importe de la inscripción.

En la ficha de cada salida se puede ampliar la información y consultar los datos específicos de cada una de ellas.

Circuito Diputación

Huelva y Senda

CONTACTOS:

huelva.senderismo@fadmes.es

huelva@fadmes.es

Teléfono incidencias: 674238843

CALENDARIO:

- **CONDADO (Beas): 30 de Abril REALIZADA**
- **COSTA (San Juan del Puerto): 17 de Septiembre (NUEVA fecha)**
- **ANDÉVALO (Villanueva de los Castillejos y El Almendro): 29 de Octubre (NUEVA fecha)**
- **SIERRA (Puerto Moral): 18 de Noviembre**
- **CUENCA MINERA (El Campillo): 2 de Diciembre**

NO SE DISPONDRÁ DE AUTOBÚS, LOS DESPLAZAMIENTOS SE REALIZARAN POR MEDIOS PROPIOS.

Huelva y Senda

PROGRAMA / HORA E INFORMACIÓN POR CADA SENDERO **RUTA 1:**

1. COMARCA CONDADO – Localidad de Beas (30/04/2023)

Sendero a realizar: **SL-A 326 Los Molinos del Agua de Beas**

PROGRAMA Y HORARIO:

9,00 horas Recepción Plaza Junto Ayuntamiento de Beas.

9,15 horas Bienvenida por parte de las autoridades.

9,30 horas Comienzo del Sendero.

13.00 horas Visita Guiada a Cooperativa de Oliveas

13,30 horas Clausura

FICHA TÉCNICA:

SL-A 326 LOS MOLINOS DEL AGUA DE BEAS

- Sendero Piruleta.
- Longitud: 8752 m.
- Tiempo: 2 h. 11 min.
- Desnivel acumulado ascenso: 104 metros.
- Desnivel acumulado descenso: 103 metros.
- Tipo de camino: Tierra compacta y vereda.
- Época recomendada: Todo el año.



MIDE Sensación del trayecto natural	ITINERARIO Orientación en el Itinerario	DESPLAZAMIENTO Dificultad en el Desplazamiento	ESFUERZO Cantidad de esfuerzo necesario
1	2	2	2

1 valor mínimo, 5 valor máximo
Valoración de dificultad según MIDE

Huelva y Senda

<http://www.fedamon.com/index.php/home-6/2013-04-16-17-25-18>

Folleto del sendero

DESCRIPCIÓN DE LA RUTA

La Ruta de los Molinos del Agua es un itinerario patrimonial, de carácter natural y cultural, catalogado como lugar de interés etnológico, que nos va a permitir conocer los últimos ingenios hidráulicos creados para la molienda del trigo en el municipio, en el modelo denominado de "rodezo".

Para conocer la ruta existen dos opciones. Una de ellas parte desde el casco urbano de Beas, en El Llano de la Fuente. Pasamos por el Callejón de los Portugueses para cruzar bajo la N-435 por el Puente de Los Pobres, y sigue a través de los parajes de El Cabezal del Moro hasta el arroyo de la Bárcena. Por este camino encontraremos algunos de las cruces volutas que se erigieron para recodar a los vecinos y a las vecinas que perdieron su vida en estos lugares: Cruz de los Pobres, del Barrero y de la Virja.

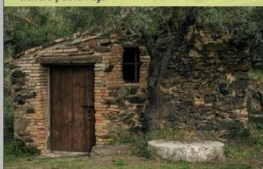

Otra opción es partir desde la carretera N-435a, en la urbanización de El Alamo, junto al parque de autocaravanas para unimos el sendero anterior a la altura del arroyo de La Bárcena.

Proseguimos el camino por las dehesas de la Casa Nueva y de Los Alcaravanes hasta llegar al arroyo de Las Monjas, donde encontramos el área recreativa y el embalse de



La Huerta del Conde, que lleva las aguas de molienda hasta el primero de los ingenios, llamado precisamente Molino de La Llave pues era el que luego distribuiría el agua al resto de molinos haineros. Desde aquí vamos a proseguir para conocer también el Molino de la Higuera y los restos del Molino de Rompechozos desde una pequeña variante.

Regresaremos a Beas a través del Camino de Las Cruces y la dehesa de la Casa Nueva, donde encontraremos una casa de pastores, la zahúrda y la casa familiar de la finca, para alcanzar nuevamente el arroyo de La Bárcena y regresar a Beas sobre nuestros pasos.

En la ruta existen otros molinos pendientes de recuperación y de su puesta en valor, como son el Molino de El Alamo, Molino de Las Monjas o de Miracielo y Molino de La Loba. Todos ellos presentaban unas construcciones de estructura muy elemental y levantadas a base de mampostería de baja calidad con sillares graníticos en jambas y dinteles, cimentados sobre lugares resacos de las orillas del arroyo. Tienen planta rectangular, sin más huecos que la puerta de acceso o algún ventanuco, cubierta a un agua y bóveda de ladrillo que separa el rodezo de la sala de molienda.

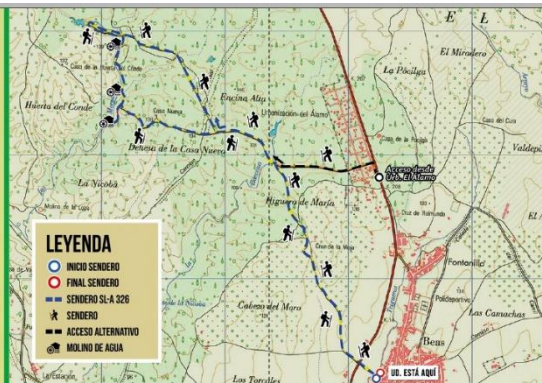

LEYENDA

- INICIO SENDERO
- FINAL SENDERO
- SENDERO SL-A 326
- SENDERO
- ACCESO ALTERNATIVO
- MOLINO DE AGUA

INDICE	TIEMPO	DESCANSO	RESERVA	ESPESOR
1	2	2	2	2

1 valor mínimo, 5 valor máximo

Valoración de dificultad según MIDE





Señalización de Senderos de Pequeño Recorrido

Comenzar de sendero, Carretera de dirección, Dirección equivocada

BEAS, PATRIMONIO Y NATURALEZA

El municipio de Beas está enclavado en el corazón de la provincia de Huelva. Situado entre dos grandes espacios naturales de la provincia: el Andévalo y la Campiña, en las tierras que fueron parte del histórico Condado de Niebla.

Beas es patrimonio, con el conjunto dolménico de El Labradillo, la Panoquia de San Bartolomé (s. XIV-XV), la Capilla del Hospital de Santa María de Gracia (s. XVI), la Capilla de la Cruz de los Mozos (s. XX), la ermita de Clarines (s. XVI-XVII), la Casa Consistorial (s. XIX), las antiguas Escuelas Municipales (s. XIX), el Casino de Beas y el Bar España.

También varias Casas Familiares de los siglos XVII, XIX y XX, en una de las cuales se conserva un Reloj de Sol que pasa por ser el más antiguo del pueblo. Completa este patrimonio el Cementerio Municipal (s. XX), y el Cine Clarines (s. XX), además de la Casa Museo de Venezuela, una réplica de las casas coloniales del Carames de Venezuela, con la que el municipio se encuentra hermanado.

Beas también es tradición, fiesta y pasión. En invierno, y desde 1970, Beas anuncia la Navidad a la provincia de Huelva con su tradicional Belén Viviente de Beas, el más antiguo de Andalucía. En primavera Beas se hace Pasión en su Semana Santa. Romerías y Ferias expresan la tradición festiva y ecoplore de Beas. Santa María de España, en el mes de mayo, con su vinculación a la leyenda del rey visigodo Rodrigo; la romería de Clarines durante los días 14, 15 y 16 de agosto, una de las más antiguas de la provincia de Huelva; y los festejos taurinos populares en honor de San Bartolomé, en torno al 24 de agosto.

SITUACIÓN



Beas, rica por naturaleza. El Ruedo de Beas, es un paisaje agrícola protegido, exponente de la agricultura mediterránea, donde podemos disfrutar de la Ruta del Aceite de Beas. Las Riberas del Arroyo de Candón, en el Corredor Ecológico del Río Tinto. Los Baños de Beas, un monte de titularidad pública de más de 2.300 hectáreas en las riberas del río Odiel, el pulmón verde del municipio.

SL-A 326

ANDALUCÍA

Sendero Ruta de los Molinos de agua







Beas

Tel: +34 959-308119

www.aytobeas.es

E-mail: turismobeas@aytobeas.es

Huelva y Senda

PROGRAMA / HORA E INFORMACIÓN POR CADA SENDERO **ruta 2:**

1. COMARCA COSTA – Localidad de San Juan del Puerto (17/09/2023)

Sendero a realizar: **SL-A 371 Sendero del Muro y Compuertas**

PROGRAMA Y HORARIO:

9,00 horas Recepción Plaza Junto Ayuntamiento de San Juan del Puerto.

9,15 horas Bienvenida por parte de las autoridades.

9,30 horas Comienzo del Sendero.

13.00 horas Actividad por determinar

13,30 horas Clausura

FICHA TÉCNICA:

SL-A 371 SENDERO DEL MURO Y COMPUERTAS

- Sendero: Circular.
- Longitud: 3.503 metros.
- Tiempo: 60 minutos.
- Desnivel acumulado ascenso: 5 metros.
- Desnivel acumulado descenso 6 metros.
- Tipo de camino: Pista o camino.
- Sendero inclusivo totalmente accesible.
- Época recomendada: Todo el año.

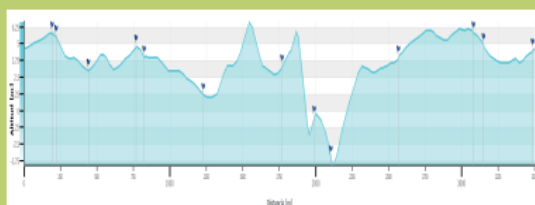

MEDIO Severidad del medio natural	ITINERARIO Orientación en el itinerario	DESPLAZAMIENTO Dificultad en el desplazamiento	ESFUERZO Cantidad de esfuerzo necesario
1	1	1	1

1 valor mínimo, 5 valor máximo

Valoración dificultad según MIDE



Atención: conviene llevar calzado (o zapatillas) y vestimenta adecuados, agua y comida, así como blog de notas, cámara fotográfica, etc. Infórmese de las previsiones meteorológicas.



<http://www.fedamon.com/index.php/home-6/2013-04-16-17-25-18>

Federación Andaluza de Deportes de Montaña, Escalada y Senderismo.
Delegación de Huelva

Huelva y Senda

Folleto del sendero

SAN JUAN DEL PUERTO ENTORNO PRIVILEGIADO

Historia de San Juan del Puerto

San Juan del Puerto fue fundado en 1468 por el Duque de Medina Sidonia, esencialmente por motivos económicos y comerciales, aunque las aguas del Tinto trajeron pobladores a la zona desde tiempo atrás. De ellas partió Cristóbal Colón hacia el Nuevo Mundo, acompañado de marinos sanjuaneros, como Mateo Morales en 1493.

En los siglos XVII y XVIII el puerto de la localidad se erigió como el principal de la zona y uno de los referentes comerciales del Condado de Niebla.

La actividad portuaria decayó en el siglo XIX pero la explotación colonial inglesa de las minas del Andévalo dieron un nuevo auge al desarrollo del puerto que se acondicionó para exportar el mineral que llegaba a través del ferrocarril.



Entorno

San Juan del Puerto cuenta con varios parajes para disfrutar de la naturaleza, el ocio y el deporte. Uno de ellos es el Área Natural Salinas y Muelle del Tinto, situado en el estuario de este río que constituye una de las pocas representaciones de este tipo de hábitat en Andalucía.

En este entorno se puede contemplar la estación neomudéjar de Sevilla-Huelva y vestigios de la actividad minera en nuestra localidad, como son la estación del Ferrocarril de Río Tinto, la grúa y la empalizada del Muelle, construidas por la compañía de Ferrocarril del Buitrón.



El muro de defensa se construyó en 1948 para evitar inundaciones. A pesar de ello, en la crecida de 1983 se derrubieron algunas de las compuertas de dicho muro porque su mal funcionamiento no permitía que el agua pasara del pueblo al río. Tras esto se construyeron las nuevas compuertas, aún en funcionamiento. Bajo la primera de ellas fluye el caño de San Juan, que siglos atrás contaba con mucho más caudal que hoy en día y llevaba el agua hasta el puerto existente entonces en la población.

Este antiguo puerto fue construido, probablemente, en torno al siglo XVII. Era de gran envergadura, con 76 metros de longitud, y estuvo en funcionamiento hasta la década de los cuarenta del siglo XX, destinado al comercio agrícola-pesquero de escaso volumen. Está declarado como Zona de Servidumbre Arqueológica desde 2018.

Situación



SL-A
371

ANDALUCÍA

SENDERO DEL MURO Y COMPUERTAS SAN JUAN DEL PUERTO-HUELVA



DESCRIPCIÓN DE LA RUTA

Este sendero comienza en el mismo lugar que el Sendero Salinas del Tinto y comparte con él casi el primer kilómetro coincidiendo con el trazado del antiguo ferrocarril del Buitrón, compañía que descargó en los s. XIX y XX, el mineral proveniente del norte de la provincia a través del citado muelle.

Al llegar a este punto, descubrirás la base de la antigua grúa, usada para el transporte del mineral, y la empalizada, construidos por dicha compañía de ferrocarril a principios del s. XX.

Pasando el muelle embarcadero de San Juan del Puerto y el Centro Municipal de Actividades Náuticas, el sendero se desvía hacia la derecha dejando las salinas a la izquierda. Se pasa un puente y durante un kilómetro se camina paralelo al muro y compuertas.

Si hacemos el recorrido a primera hora del día o última de la tarde podremos disfrutar de unas impresionantes vistas y observar la rica fauna que vive en este entorno de marismas. Se hace otro giro a la izquierda para pasar el segundo puente y se va buscando la vía del tren y el muro de ladrillo macizo de barro del antiguo muelle.

Los últimos 300 metros podemos hacerlo indistintamente por uno de los dos caminos en que se bifurca la pista pero que llegan al mismo lugar justo en el punto de salida del sendero.

Todo el sendero está perfectamente interpretado contando con numerosos carteles informativos sobre patrimonio, fauna, flora y geología del terreno.

Es un recorrido apto para realizar en familia.

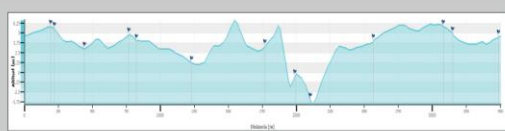

Valoración dificultad según MIDE

NECESARIO	CONVENIENTE	OPORTUNO	OPCIONAL
1	1	1	1

1 valor mínimo, 5 valor máximo.

Sendero: Circular
Longitud: 3.503 metros
Tiempo estimado: 60 minutos
Desnivel acumulado: 11 metros
Tipo de camino: Pista o camino.

SIDIF: SISTEMA DE INFORMACIÓN DE DIFICULTAD DE SENDEROS SEGÚN FEDME



Y RECUERDE:



Huelva y Senda

PROGRAMA / HORA E INFORMACIÓN POR CADA SENDERO **ruta 3:**

1. COMARCA CONDADO – Localidades de Villanueva de los Castillejos y el Almendro (29/09/2023)

Sendero a realizar: SL-A 357 Camino del Pilar - Piedras albas

PROGRAMA Y HORARIO:

9,00 horas Recepción Plaza Junto Ayuntamiento de Villanueva de los Castillejos

9,15 horas Bienvenida por parte de las autoridades.

9,30 horas Comienzo del Sendero.

13.00 horas Por determinar

13,30 horas Clausura

FICHA TÉCNICA:

SL-A 326 LOS MOLINOS DEL AGUA DE BEAS

- Sendero: Ida y vuelta.
- Longitud: 1.325 metros (5.500 metros a la Ermita Piedras Albas)
- Tiempo: 22 minutos (1 h 31 m a la Ermita Piedras Albas).
- Desnivel acumulado ascenso: 21 metros.
- Desnivel acumulado descenso 0 metros.
- Tipo de camino: Pista de tierra compactada.
- Época recomendada: Todo el año.

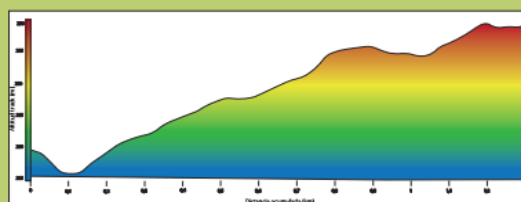

MEDIO Severidad del medio natural	ITINERARIO Orientación en el itinerario	DESPLAZAMIENTO Dificultad en el desplazamiento	ESFUERZO Cantidad de esfuerzo necesario
1	1	1	1

1 valor mínimo, 5 valor máximo

Valoración dificultad según MIDE



Atención: conviene llevar calzado (o zapatillas) y vestimenta adecuada, agua y comida, así como blog de notas, cámara fotográfica, etc. Infórmese de las previsiones meteorológicas.



<http://www.fedamon.com/index.php/home-6/2013-04-16-17-25-18>

Federación Andaluza de Deportes de Montaña, Escalada y Senderismo.
Delegación de Huelva

Circuito Diputación

Huelva y Senda

Folleto del sendero

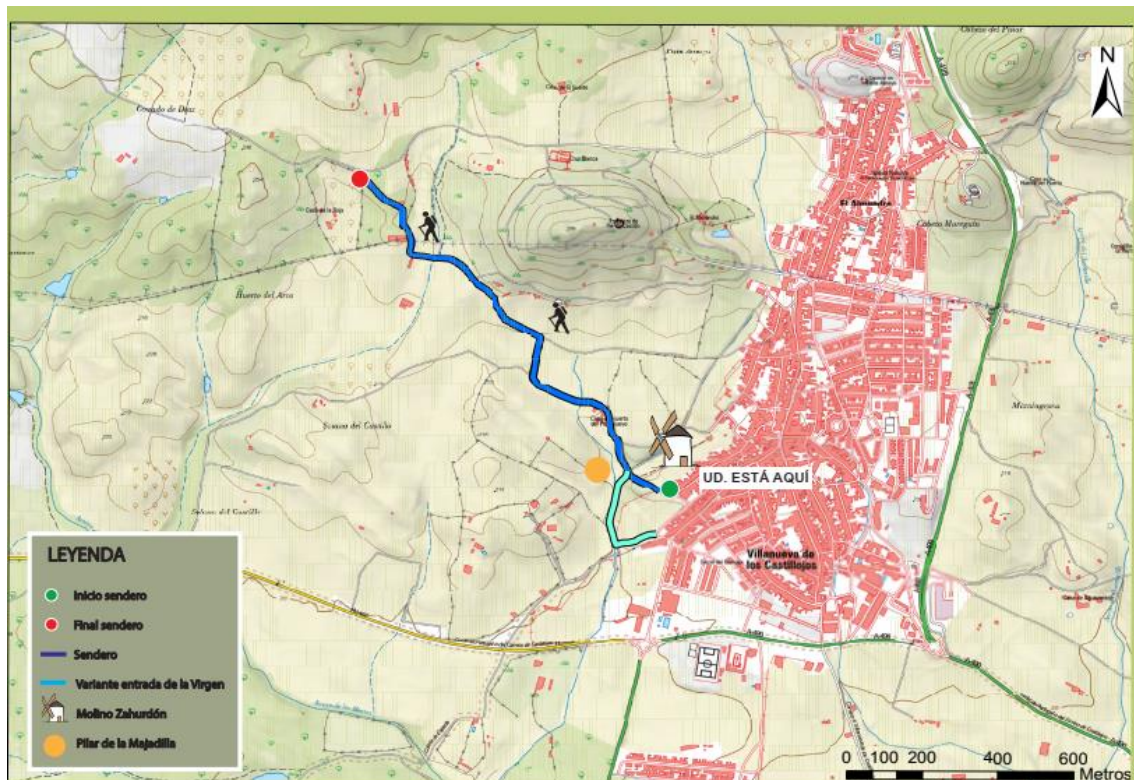

NOTA: Este sendero se va a ampliar hacia la localidad de El Almendro, por la conexión del futuro sendero homologado

Federación Andaluza de Deportes de Montaña, Escalada y Senderismo.
Delegación de Huelva

Huelva y Senda

PROGRAMA / HORA E INFORMACIÓN POR CADA SENDERO **RUTA 4:**

1. COMARCA SIERRA – Localidad de Puerto Moral (18/11/2023)

Sendero a realizar: **PR-A 423 Sendero de Belén - Puerto Moral**

PROGRAMA Y HORARIO:

9,00 horas Recepción Plaza Junto Ayuntamiento de Puerto Moral.

9,15 horas Bienvenida por parte de las autoridades.

9,30 horas Comienzo del Sendero.

13.00 horas Actividad especial

13,30 horas Clausura

FICHA TÉCNICA:

PR-A 423 Sendero de Belén - Puerto Moral

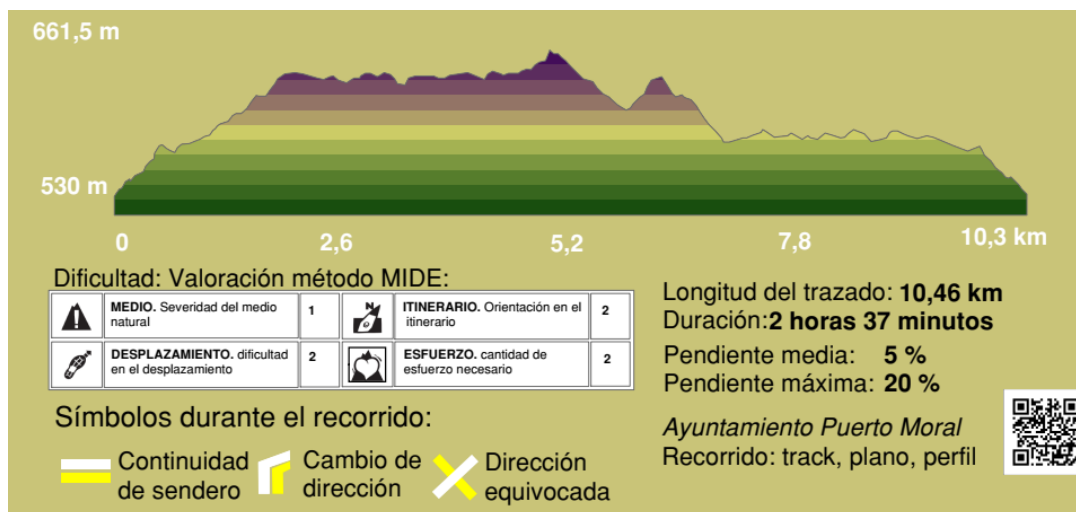

<http://www.fedamon.com/index.php/home-6/2013-04-16-17-25-18>

Huelva y Senda

Folleto del sendero

BELEN VIVIENTE DE PUERTO MORAL

El Ayuntamiento de Puerto Moral es el impulsor, desde 2010, de qué se venga organizando en esta localidad un Belén Viviente durante el Puente de la Inmaculada. Pero éste no sería posible sin la colaboración de la Asociación de Mujeres la Espiga y de la Asociación Cabalgata de Reyes Magos, además de un importante número de vecinos. En realidad, es un bello ejemplo de lo que puede conseguir el esfuerzo colectivo de todo un pueblo.

Los vecinos, en las semanas previas ayudan en el montaje de las escenas, limpieza de la zona, entrega de enseres necesarios para decorar el belén, atrezzo antiguos y otros objetos fundamentales.

Destacar la presencia humana que da vida al belén, con un gran número de niños, cercano al centenar. Jóvenes tanto de Puerto Moral, la gran mayoría, como de familias vinculadas con el municipio. En este peculiar belén hay que resaltar la naturalidad y espontaneidad de los niños y niñas, que hacen que el belén sea muy especial.

Son sobre unas treinta representaciones escénicas enmarcadas en: el Nacimiento, Reyes, Carpintería, Forja, Pescadores, Quesería, Teñidores, Lanar, Tenderas, Lavanderas, Huerto, Verdulería, Castañería, Zapatería y Posada junto a la presencia de diferentes animales las que nos podemos encontrar. Cada año se incorpora alguna escena nueva y se cambian ligeramente las ya citadas. Cada familia se implica y se hace responsable del montaje de una de las escenas, junto a la tutela y colaboración del Ayuntamiento, que lo hacen posible.



Toda la información sobre el Belén de Puerto Moral: fechas, horarios, fotografías, etc

Para visitar este Belén Viviente es recomendable llamar previamente al Ayuntamiento o visitar su página web para consultar los horarios y fechas concretas de cada año.

ESCENAS DEL BELEN



SITUACIÓN

Puerto Moral es un municipio de la provincia de Huelva, Andalucía (España). Su extensión superficial es de 19,6 km² y tiene una densidad de 131 habitantes por km². Sus coordenadas geográficas son: son 37º 53' N, 6º 28' O. Se encuentra a una altitud de 518 metros y a 119 km de la capital.



Para llegar al sendero debemos llegar por la N-433 hasta los alrededores del km 79, cercano a él nos encontramos con el cruce que nos indica Puerto Moral a 4 km. Seguiremos por la Hu 8130. En el comienzo de la población encontramos el Área Recreativa del Baranco de La Madrona y Molino de Rodezo.



Ayuntamiento de Puerto Moral
Tfno: +34 959 12 00 89
<http://www.puertomoral.org>



PR-A
423

SENDEROS BALIZADOS
Sendero de Belén - Puerto Moral

ANDALUCÍA

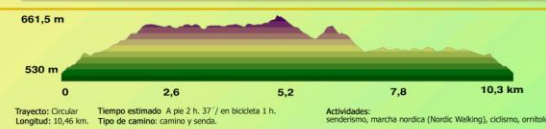
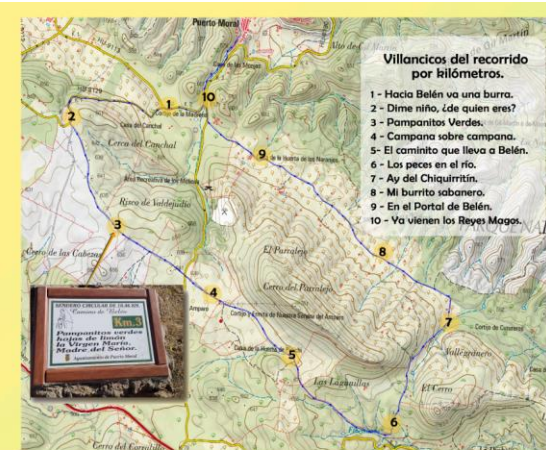

DESCRIPCIÓN DE LA RUTA

Salida desde el Área Recreativa de la Madrona y el Molino del Rodezo. Comenzaremos por la zona recreativa y seguiremos junto al Barranco de La Madrona hasta llegar a carretera, realizaremos un giro a derecha y por el arcén de la izquierda seguiremos en subida dirección Cortecón. Llegando al cruce, giraremos a la izquierda abandonando la carretera de Cortecón y seguiremos subiendo por otra, que se encuentra en mal estado y bajo tránsito de vehículos. Una vez coronado el punto más alto por la carretera, una señal direccional nos indicará que deberemos cruzar una cancela para abandonar el asfalto y seguir por la finca conocida como Los Llanos. Continuaremos nuestro camino pegados a la valla de la izquierda, abriremos varias porteras y continuaremos pegados a la valla hasta llegar a una nueva carretera que deberemos atravesar y continuar de frente pasando por una pequeña cancela a la derecha de la puerta principal. Seguiremos entre vallas y paredes de piedra por el camino evidente, veremos varias entradas a fincas, aunque nuestro camino sigue de frente. Llegado a un ensanche, por el acceso a dos fincas, veremos de frente como el camino se estrecha para seguir por una pequeña senda junto a una pared de piedra.



En esta parte la vegetación cambia al ir junto a la ribera. Seguiremos subiendo y volveremos a abrir otra portera, que deberemos dejar cerrada como todas las del sendero. Más adelante, veremos como nuestra senda es cruzada por un carril de acceso que entra por una puerta flanqueada por dos paredes de piedra, no obstante, nuestro camino sigue junto a la pared de piedra y la ribera, que no siempre lleva agua. Seguiremos bajando junto a la pared hasta encontramos de frente con una portera que deberemos abrir para girar a la izquierda. En este tramo nuestra ruta coincide con el sendero homologado por la Federación Andaluza de Montañismo PR-A-41, que va desde Higüera de la Sierra hasta Puerto Moral. Compartimos itinerario unos kilómetros hasta llegar de nuevo a Puerto Moral. Este tramo del sendero también se conoce como el camino del Parralejo y desemboca en la carretera donde deberemos girar a la derecha para llegar por el arcén hasta el cruce por el que subimos desde el área recreativa. Caminaremos junto a la ribera para regresar hasta nuestro punto de partida.



MIDE	FINANCIADO	DEPARTAMENTO	ESPANJO
de	de	de	de
la	de	de	de
de	de	de	de
1	2	2	2
1 valor mínimo, 5 valor máximo			
Valoración de dificultad según MIDE			

Señalización de pequeño recorrido



Huelva y Senda

PROGRAMA / HORA E INFORMACIÓN POR CADA SENDERO **ruta 5:**

1. COMARCA CUENCA MINERA– Localidad de El Campillo (02/12/2023)

Sendero a realizar: **PR-A 478 La Senda del Tintillo "Un viaje a Marte" (El Campillo)**

PROGRAMA Y HORARIO:

9,00 horas Recepción Plaza Junto Ayuntamiento de El Campillo.

9,15 horas Bienvenida por parte de las autoridades.

9,30 horas Comienzo del Sendero.

13.00 horas Actividad especial

13,30 horas Clausura

FICHA TÉCNICA:

PR-A 478 La Senda del Tintillo "Un viaje a Marte" (El Campillo)

- Sendero: Circular
- Longitud: 10.100 metros.
- Tiempo: 2 h. 31 min.
- Desnivel acumulado ascenso: 215 metros.
- Desnivel acumulado descenso 255 metros.
- Tipo de camino: Senda y pista.
- Época recomendada: Todo el año.

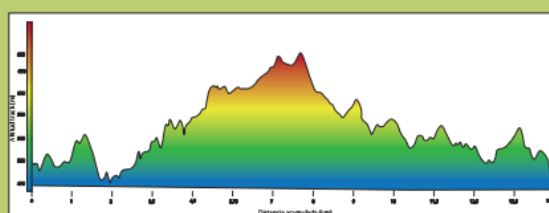

MEDIO Severidad del medio natural	ITINERARIO Orientación en el itinerario	DESPLAZAMIENTO Dificultad en el desplazamiento	ESFUERZO Cantidad de esfuerzo necesario
2	2	3	3

1 valor mínimo, 5 valor máximo

Valoración dificultad según MIDE



Atención: conviene llevar calzado (o zapatillas) y vestimenta adecuada, agua y comida, así como bloc de notas, cámara fotográfica, etc. Infórmese de las previsiones meteorológicas.



Circuito Diputación

Huelva y Senda

<http://www.fedamon.com/index.php/home-6/2013-04-16-17-25-18>

Mapa del sendero

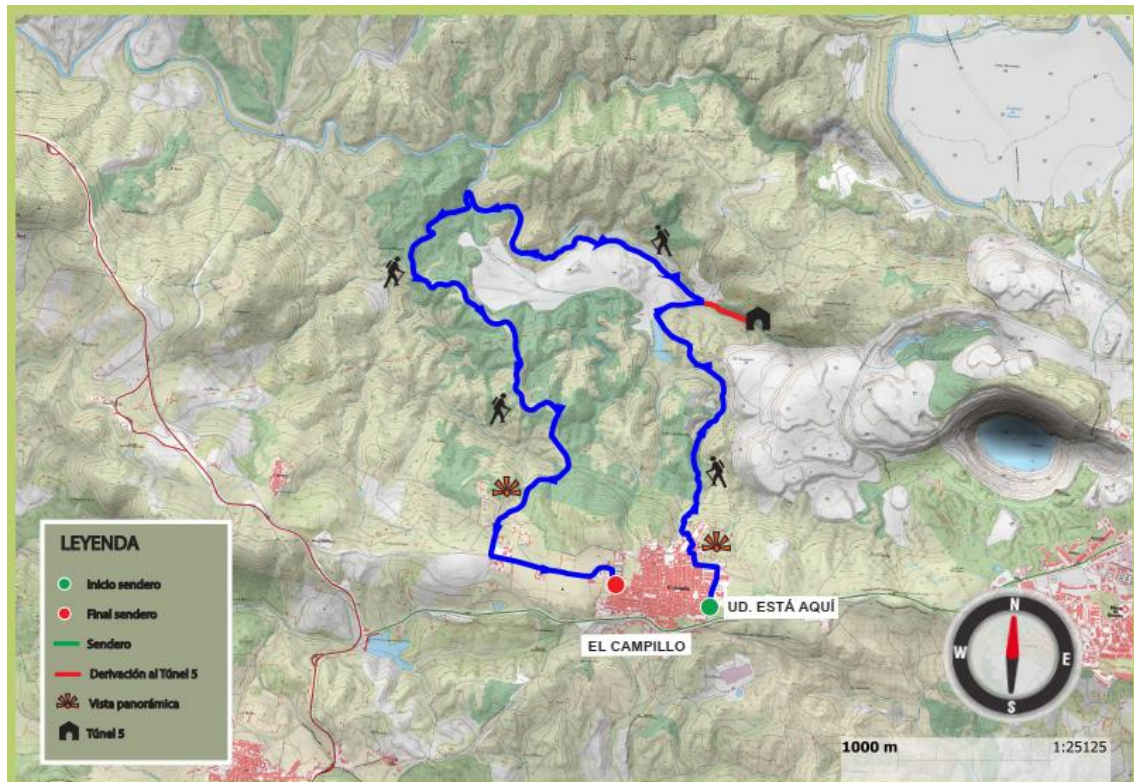

Federación Andaluza de Deportes de Montaña, Escalada y Senderismo.
Delegación de Huelva